



## Communiqué de Presse

Evécquemont, le 15 juin 2020

# Le Centre Cardiologique d'Evécquemont ouvre son service de scanner

Groupe **VIVALTO SANTE**

**Toujours dans l'objectif de proposer une offre de soins complète et d'excellence, le Centre Cardiologique d'Evécquemont a ouvert son nouveau service de scanner le 2 juin 2020.**

Ce service est équipé du Scanner « Revolution CT 256 » de chez General Electric avec comme spécificité la possibilité de faire des coro-scanner, des scanners vasculaires et des scanners plus classiques.

Cet équipement, très attendu par la communauté médicale comme par les patients, a pour objectif de poursuivre la structuration de l'offre de santé sur Evécquemont et les Yvelines.

En s'équipant d'un scanner dernière génération, le Centre Cardiologique d'Evécquemont fait le choix de l'innovation au service du confort des patients et des équipes. Les examens sont plus rapides et offrent un environnement plus confortable aux patients tout en réduisant l'exposition au minimum. Désormais, les patients pourront réaliser leurs examens sur site, leur évitant de se déplacer entre établissements.

L'objectif du Centre cardiologique d'Evécquemont est d'offrir à ses patients et aux Yvelinois un accès à une technologie de pointe et de participer à la qualité de prise en charge des patients du territoire.

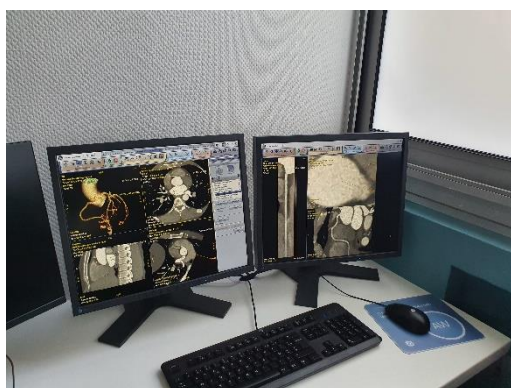

## ***Prendre rendez-vous***

### **Horaires et contacts**

Ouverture du secrétariat :

Du lundi au vendredi : de 9h00 à 17h00

Contact du secrétariat : 01.30.91.83.20

Mail du secrétariat : [cce.scanner@vivalto-sante.com](mailto:cce.scanner@vivalto-sante.com)

## **PRÉSENTATION DU CENTRE CARDIOLOGIQUE EVECQUEMONT :**

Le Centre Cardiologique d'Evéquemont est principalement orienté vers la prise en charge des pathologies cardiovasculaires. Il offre également une prise en charge diagnostique des troubles du sommeil. Un pôle de gériatrie en soins de suite a ouvert en novembre 2018. Le Centre accueille chaque année plus de 5 000 patients.

Doté d'une capacité de 194 lits et places, le Centre Cardiologique dispose d'une filière de soins complète: accueil 24h/24 des soins intensifs cardiologiques, un bloc de cardiologie interventionnelle assurant 24h/24 les coronarographies et les dilatations coronaires et périphériques (pose de stents), pose et renouvellement de pacemakers, un centre diagnostic (échographie cardiaque, doppler, épreuve d'effort, échographie transoesophagienne, etc...), des consultations spécialisées (cardiologie, pneumologie, diabétologie, gériatrie), un service d'hospitalisation de cardiologie aigüe, une unité de dépistage des troubles du sommeil et un pôle de réadaptation cardiaque en hospitalisation complète ou en hôpital de jour.

## **À PROPOS DU GROUPE VIVALTO SANTE**

*Créé en 2009 par Daniel CAILLE, et aujourd'hui composé d'un réseau de 39 établissements de santé, situés dans 6 régions : Bretagne, Normandie, Ile-de-France, Auvergne-Rhône-Alpes, Nouvelle-Aquitaine et Pays de la Loire, le Groupe Vivalto Santé, qui représente plus de 800M€ de CA est désormais le troisième groupe de l'Hospitalisation Privée en France.*

*Le Groupe Vivalto Santé a pour ambition de mettre en œuvre des projets médicaux structurants afin de consolider ses pôles d'excellence et de renforcer les expertises médicales au sein de chaque établissement. C'est pourquoi son réseau d'établissements constitue un maillage territorial fort afin de répondre aux attentes de l'ensemble des professionnels de santé et des patients.*

*Depuis 10 ans, le Groupe Vivalto Santé connaît une croissance significative grâce à sa stratégie d'acquisition qui tire son attractivité d'un modèle d'entreprise unique : « **la Troisième Voie** ». Ce modèle, développé par le Groupe est fondé sur un partenariat médical et capitalistique regroupant à la fois les praticiens du Groupe et des investisseurs financiers dans une gouvernance partagée. Cette approche unique permet de conjuguer l'assise financière des investisseurs et la vision des professionnels du métier en associant les praticiens aux décisions stratégiques des établissements dans lesquels ils exercent leurs activités.*

## **Le Groupe Vivalto Santé quelques chiffres :**

- **39 établissements**
- **2400 praticiens**
- **9100 salariés**
- **5900 lits et postes**